héli union

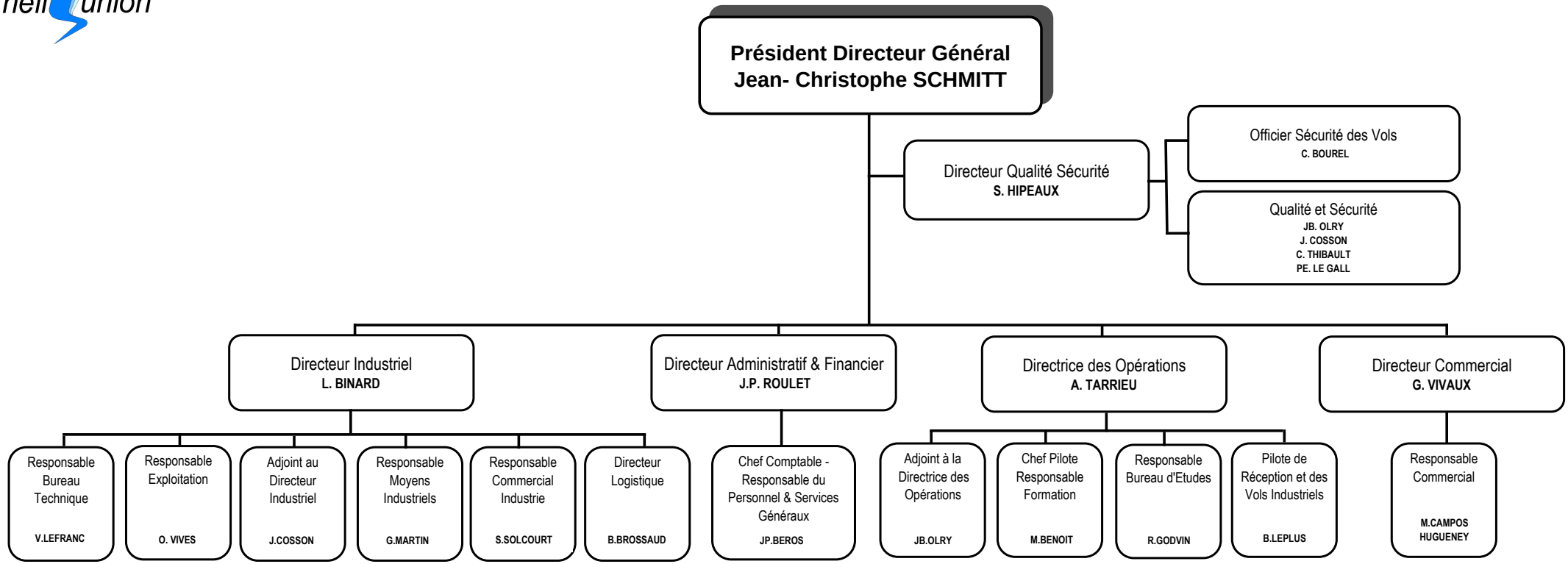
Président Directeur Général
Jean- Christophe SCHMITT
Directeur Qualité Sécurité
S. HIPEAUX
Officier Sécurité des Vols
C. BOUREL
Qualité et Sécurité
JB. OLRY
J. COSSON
C. THIBAULT
PE. LE GALL
Directeur Industriel
L. BINARD
Directeur Administratif & Financier
J.P. ROULET
Directrice des Opérations
A. TARRIEU
Directeur Commercial
G. VIVAUX
Responsable Bureau Technique
V.LEFRANC
Responsable Exploitation
O. VIVES
Adjoint au Directeur Industriel
J.COSSON
Responsable Moyens Industriels
G.MARTIN
Responsable Commercial Industrie
S.SOLCOURT
Directeur Logistique
B.BROSSAUD
Chef Comptable - Responsable du Personnel & Services Généraux
JP.BEROS
Adjoint à la Directrice des Opérations
JB.OLRY
Chef Pilote Responsable Formation
M.BENOIT
Responsable Bureau d'Etudes
R.GODVIN
Pilote de Réception et des Vols Industriels
B.LEPLUS
Responsable Commercial
M.CAMPOS HUGUENEY